SYNDICAT INTERDÉPARTEMENTAL POUR L'ASSAINISSEMENT
SIAAP
DE L'AGGLOMÉRATION PARISIENNE

VIGILANCE RENFORCEE SUR LA SEINE
COURBES OXYGENE DISSOUS

14 OCTOBRE 2019 16H00

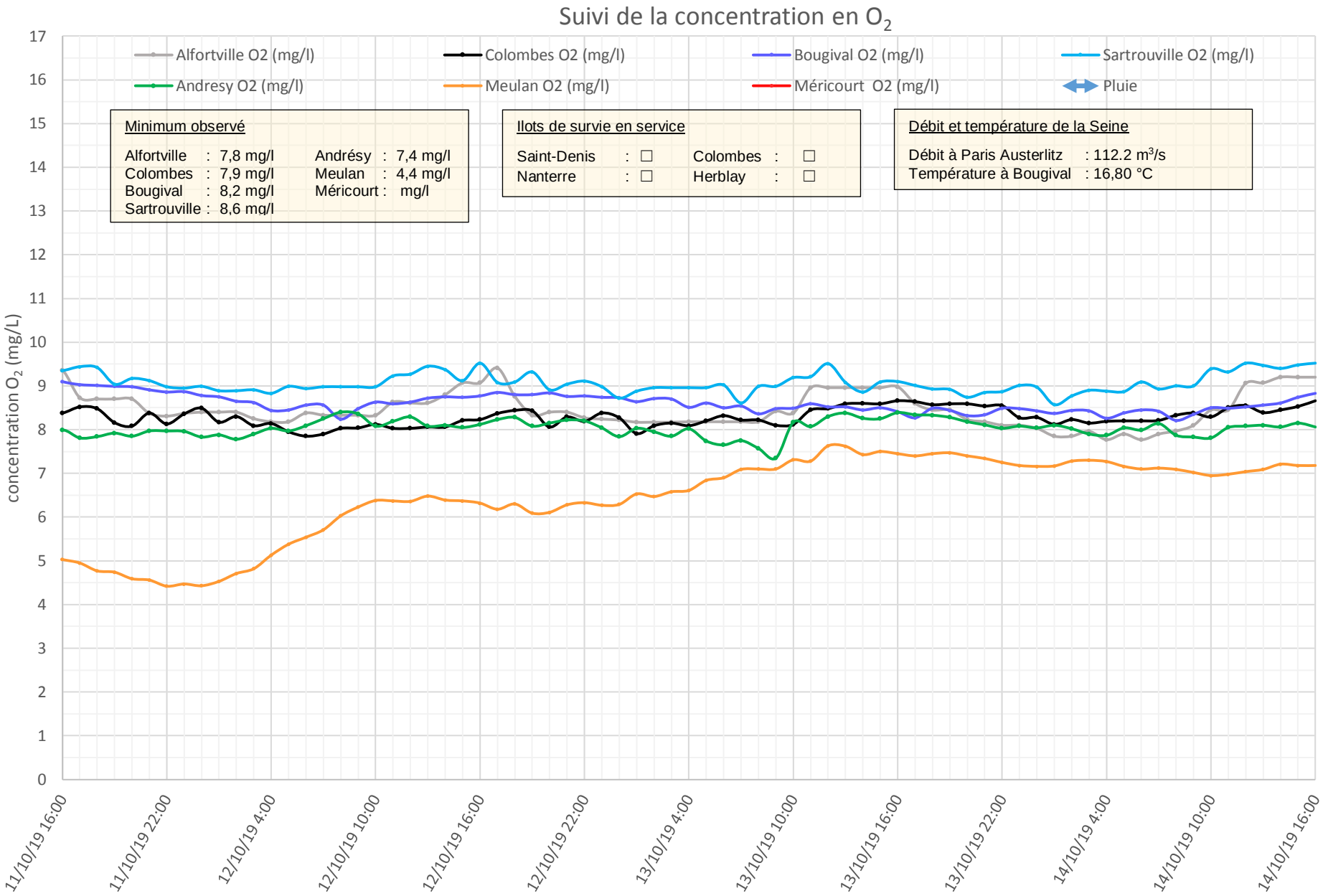

Minimum observé

Alfortville	: 7,8 mg/l	Andrésy	: 7,4 mg/l
Colombes	: 7,9 mg/l	Meulan	: 4,4 mg/l
Bougival	: 8,2 mg/l	Méricourt	: mg/l
Sartrouville	: 8,6 mg/l		

Ilots de survie en service

Saint-Denis	: ☐	Colombes	: ☐
Nanterre	: ☐	Herblay	: ☐

Débit et température de la Seine

Débit à Paris Austerlitz	: 112.2 m^3/s
Température à Bougival	: 16,80 °C
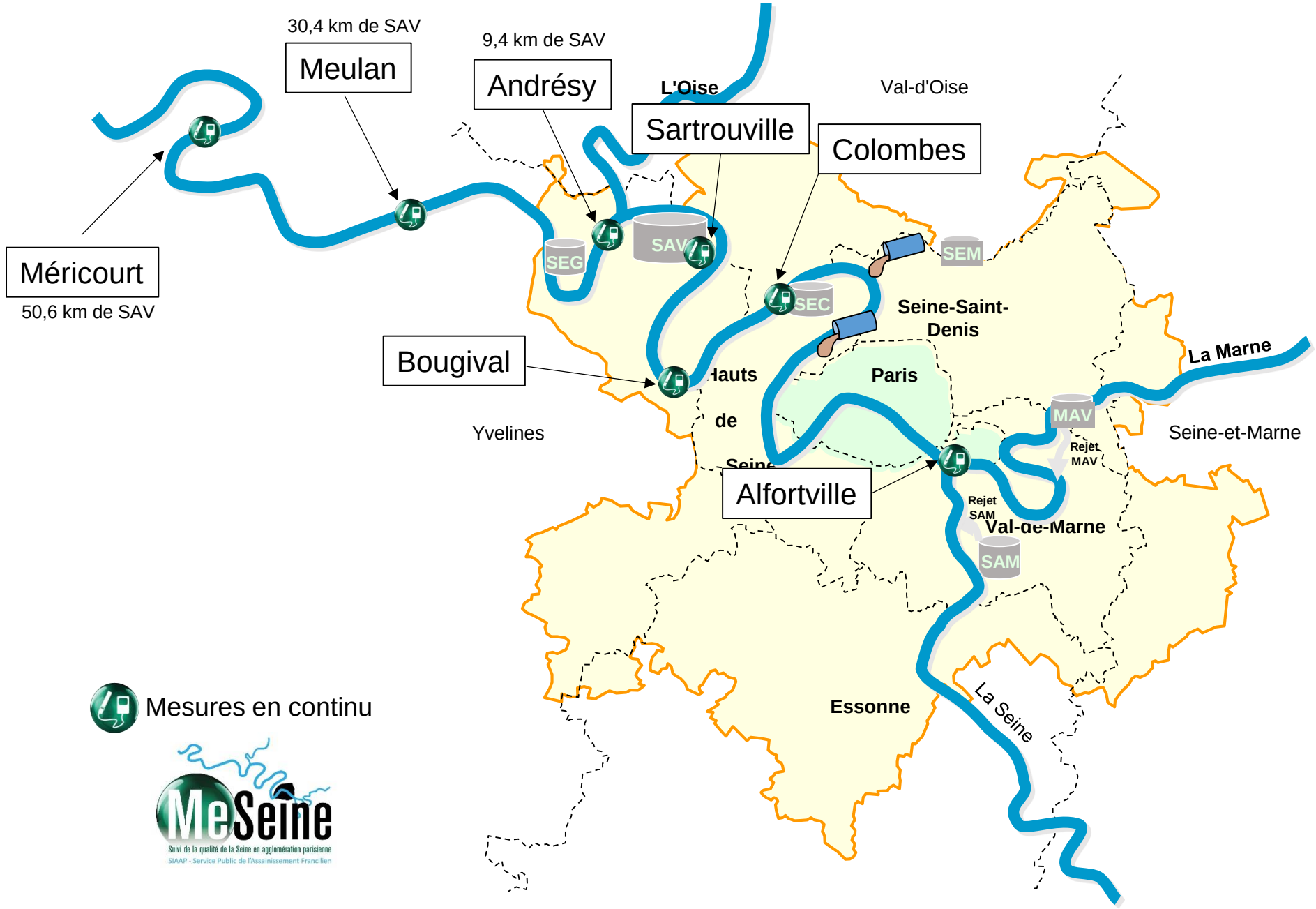
Implantation des points de mesure O_2