Réseau de suivi de la qualité de la Seine en agglomération parisienne
SIAAP - Service Public de l'Assainissement Francilien

BULLETIN MILIEU NATUREL

INCENDIE DE LA CLARIFLOCULATION DE SAV

SERVICE EXPERTISE PROSPECTIVE

Situation au 9 juillet 2019-10h

Carte—stations surveillées

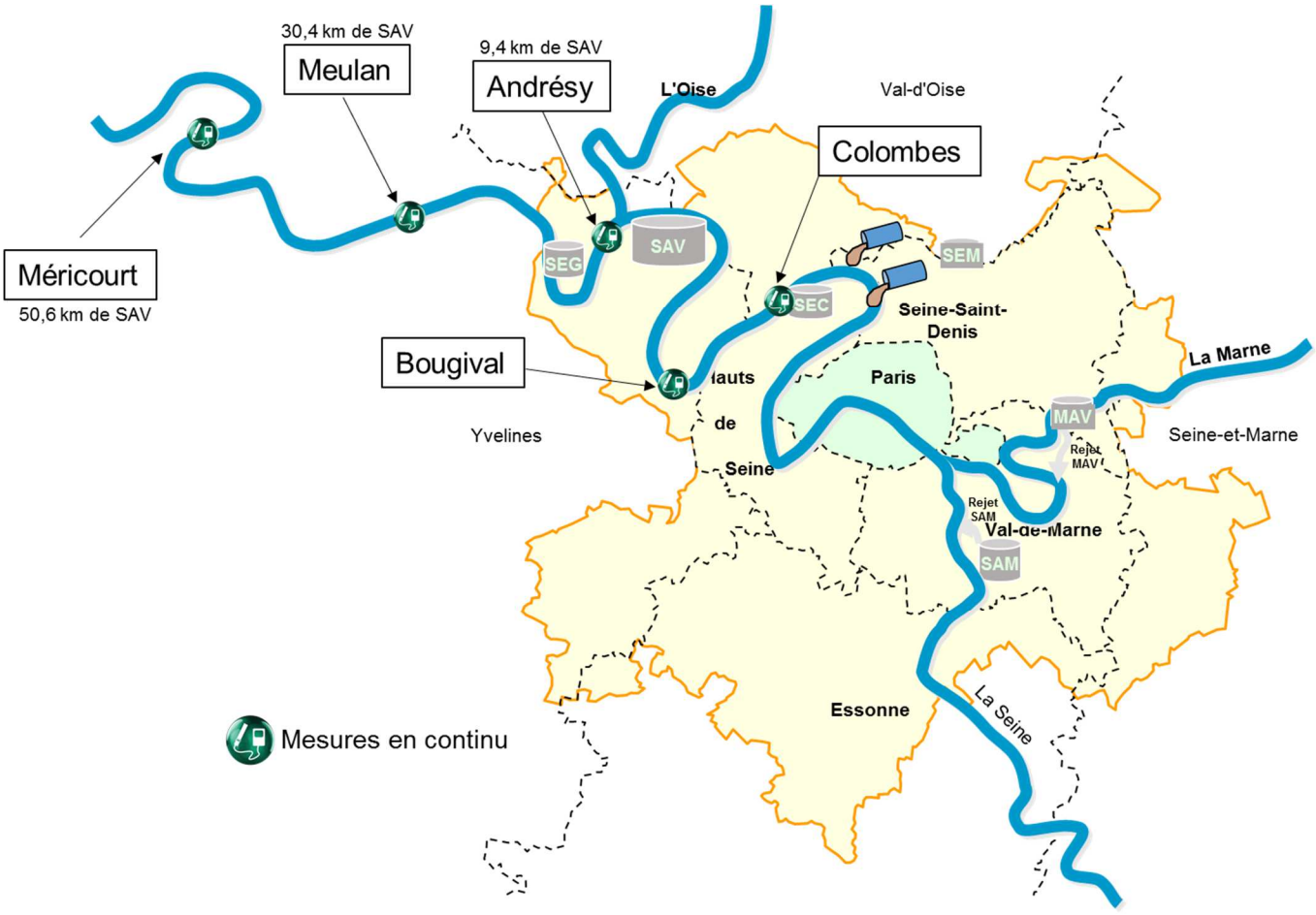

Conditions hydrodynamiques de la Seine

- Débit à Austerlitz : 123,1 m^3/s
- Température : 24,8°C (Bougival)

⇒ **forte sensibilité aux apports d'effluents urbains**

Réseau de suivi de la qualité de la Seine en agglomération parisienne
SIAAP - Service Public de l'Assainissement Francilien

BULLETIN MILIEU NATUREL

INCENDIE DE LA CLARIFLOCULATION DE SAV

SERVICE EXPERTISE PROSPECTIVE

Situation au 9 juillet 2019-10h

Oxygène dissous

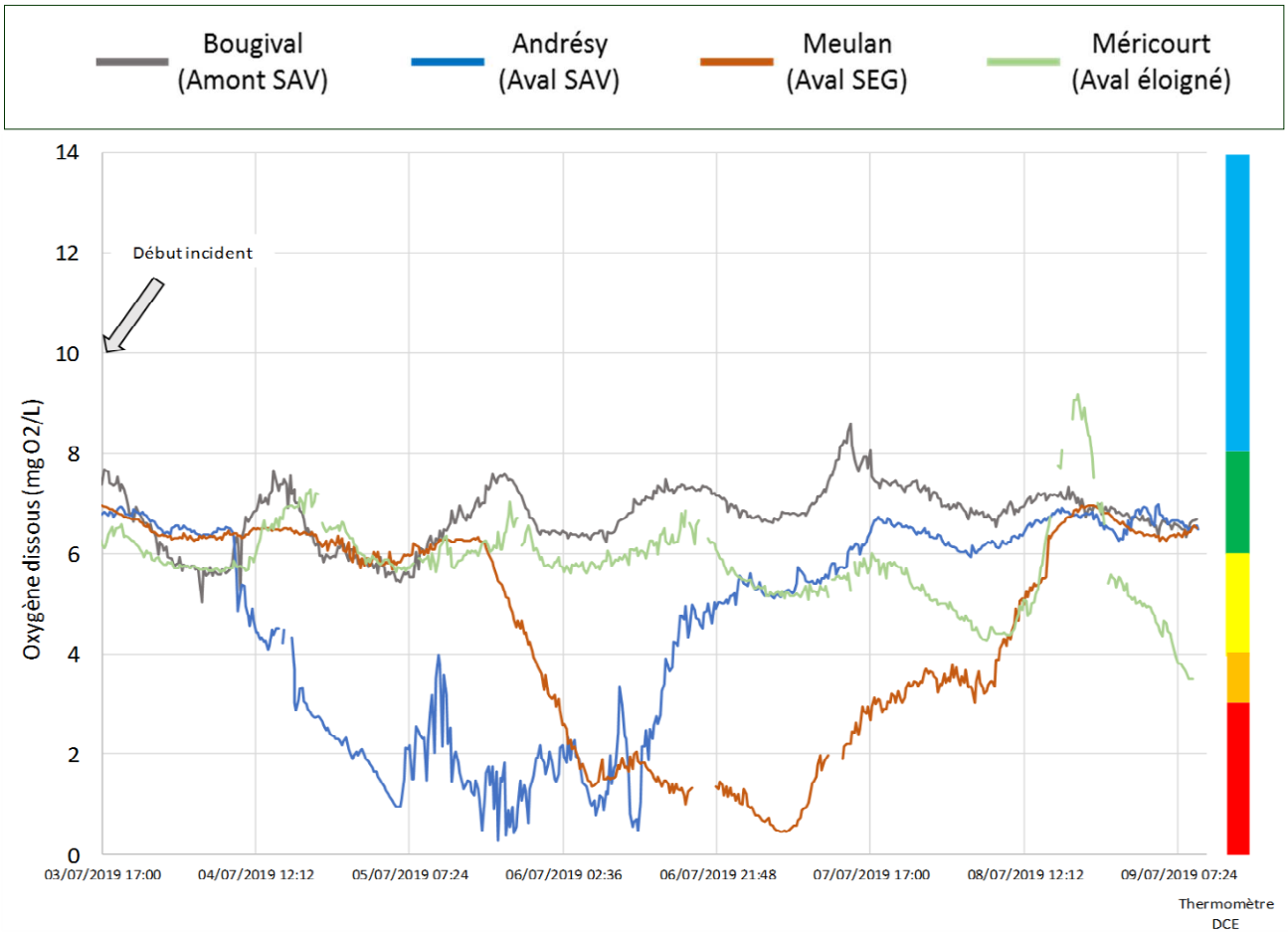

Oxygénation mesurée à Andrésy : **6,5 mgO_2/L** à 10 h.

Le niveau d'oxygénation sur le site d'Andrésy est stable depuis samedi, avec une concentration en oxygène équivalente à celle de Bougival (amont SAV).

Le niveau d'oxygénation sur le site de Meulan, situé 30km à l'aval de SAV, est supérieure à 6 mgO_2/L depuis hier 15h.

Le niveau d'oxygénation à l'aval éloigné s'infléchit légèrement depuis dimanche soir ; les concentrations atteignent 4 mgO_2/L ce matin à 10h. Un pic d'oxygénation, probablement lié à la photosynthèse, a même été observé en fin de journée (Méricourt, 50 km à l'aval de SAV).

Très bon	bon	moyen	médiocre	mauvais

SIAAP
Service public de l'assainissement francilien

Réseau de suivi de la qualité de la Seine en agglomération parisienne
SIAAP - Service Public de l'Assainissement Francilien

BULLETIN MILIEU NATUREL

INCENDIE DE LA CLARIFLOCULATION DE SAV

SERVICE EXPERTISE PROSPECTIVE

Situation au 9 juillet 2019-10h

Ammonium en continu

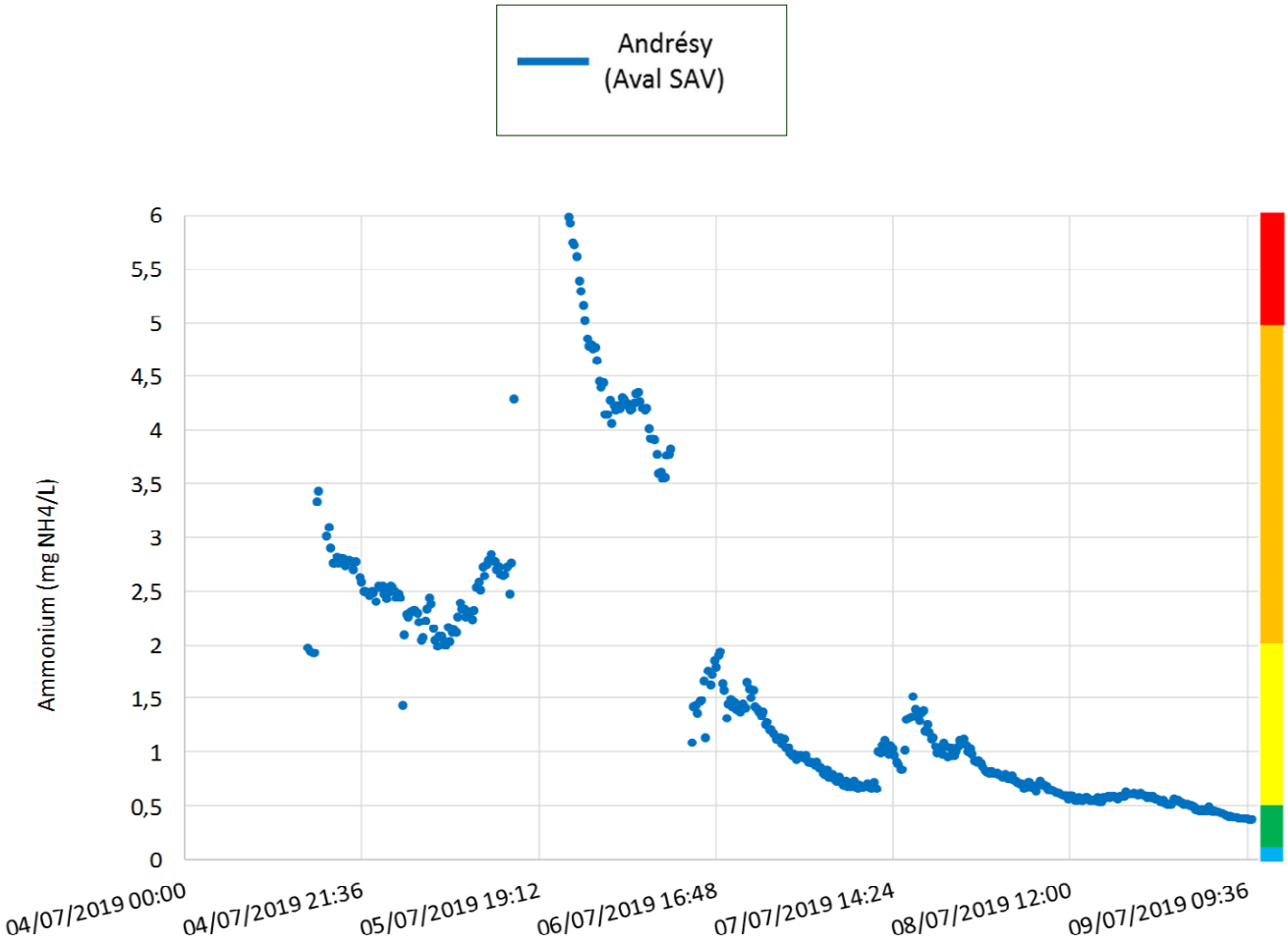

Le suivi en continu (fréquence : 15 min) de l'azote ammoniacal sur le site d'Andrésy montre que les concentrations ont baissé de manière significative et rapide depuis samedi soir pour se stabiliser autour de **0,5 mg NH_4^+/L**.

Ces concentrations sont celles observées en situation normale.

Très bon	bon	moyen	médiocre	mauvais

SIAAP
Service public de l'assainissement francilien