BULLETIN D'OXYGÉNATION DU MILIEU NATUREL

SIAAP
Service public de l'assainissement francilien

EVOLUTION DES CONCENTRATIONS EN OXYGÈNE DISSOUS EN SEINE

Date : 01 Mars 2024

Situation hydrologique de la Seine à 8h : **Débit à Paris Austerlitz (source Vigicrues) : 1018 m^3/s / Température (Bougival) : 8,9 °C**

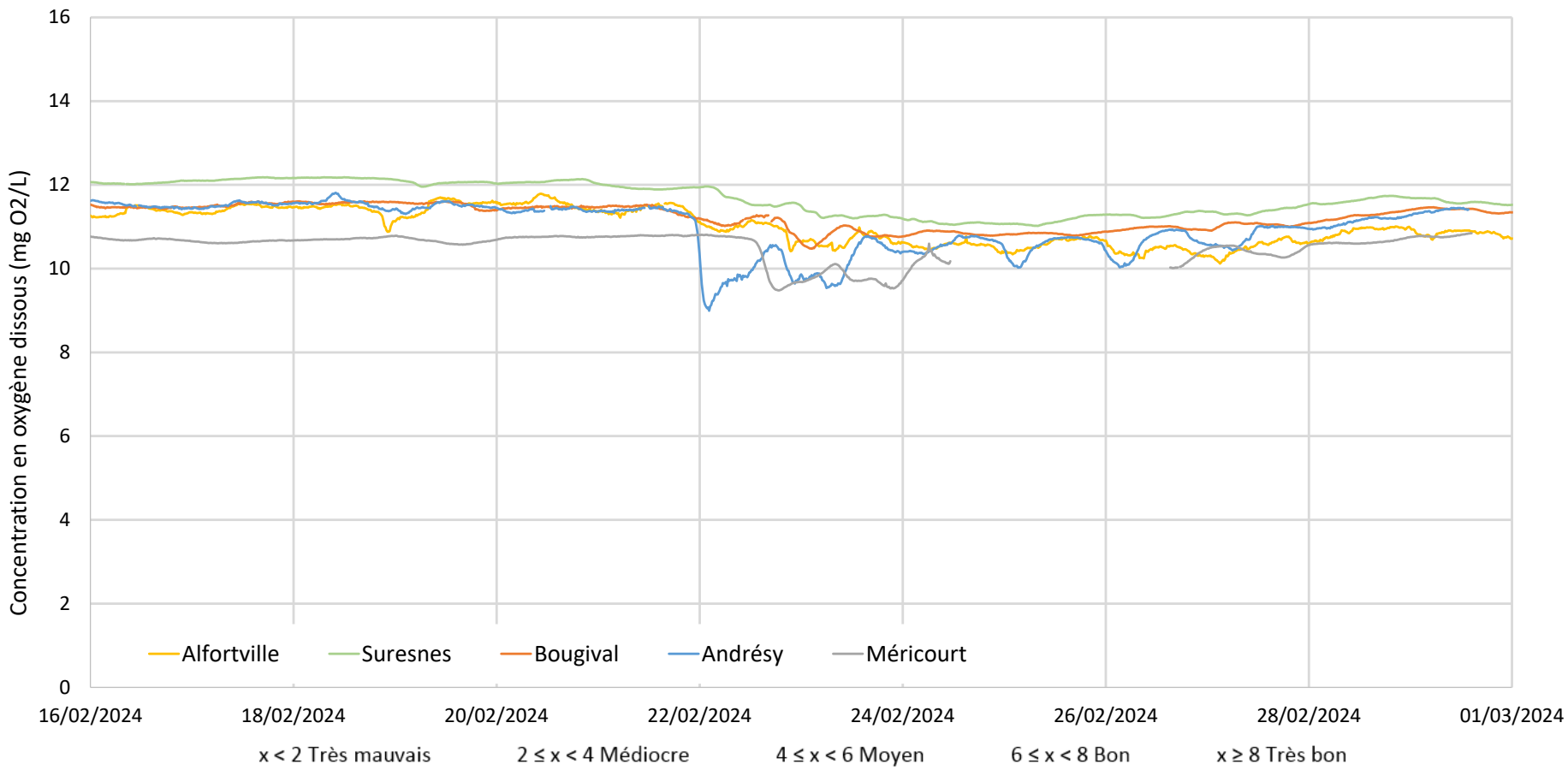

Observations :

L'ensemble des stations de mesure enregistrent, à ce jour, une oxygénation supérieure à 10 mg O2/L.

Les pluies successives de ces derniers jours, ainsi que les prévisions de pluies de ce week-end nous obligent à mettre en sécurité certaines de nos stations.

Ainsi les stations de Andrésy et Méricourt ont été mises en protection hier, et celle de Suresnes le sera aujourd'hui.

La date de remise en production dépendra de l'évolution des conditions météorologiques.

BULLETIN D'OXYGÉNATION DU MILIEU NATUREL

SIAAP
Service public de l'assainissement francilien

EVOLUTION DES CONCENTRATIONS EN OXYGÈNE DISSOUS EN SEINE
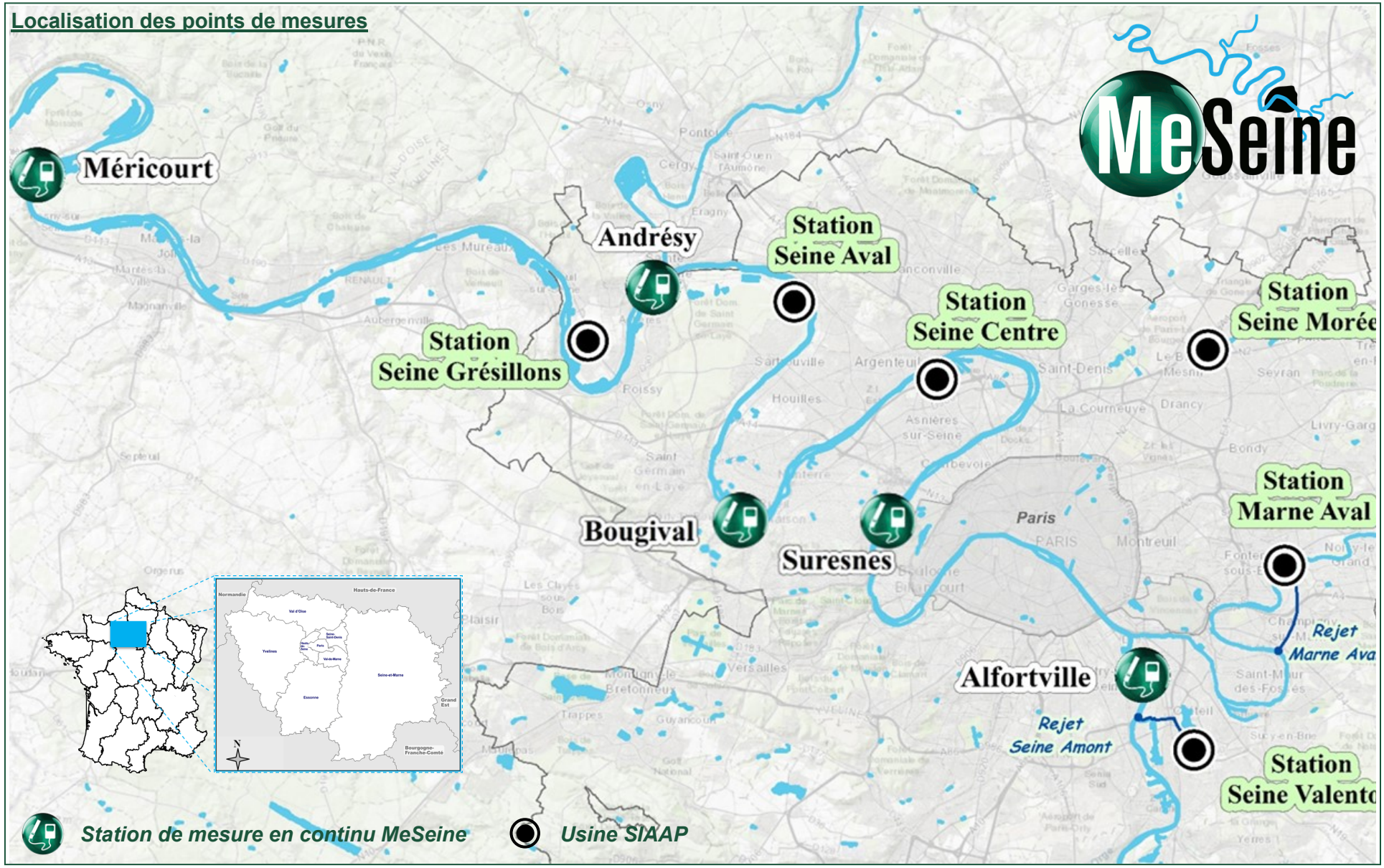
Date : 01 Mars 2024